ФГБОУ ВО «Ростовский государственный экономический университет (РИНХ)»

Учетно-экономический факультет
Институт магистратуры
Кафедра «Бухгалтерский учет»

УЧЕТНО-ЭКОНОМИЧЕСКИЙ ФАКУЛЬТЕТ

МАГИСТЕРСКАЯ ПРОГРАММА

«БУХГАЛТЕРСКИЙ УЧЕТ, АНАЛИЗ И АУДИТ»

(Очная и заочная форма обучения)

2020

УЧЕТНО-ЭКОНОМИЧЕСКИЙ ФАКУЛЬТЕТ

Магистерская программа «Бухгалтерский учет, анализ и аудит»

Руководитель

Магистерской программы 38.04.01.06 «Бухгалтерский учет, анализ и аудит»

ХАХОНОВА НАТАЛЬЯ НИКОЛАЕВНА

Д.э.н., профессор кафедры «Бухгалтерский учет»
Директор Учебно-методического центра по подготовке и повышению квалификации профессиональных бухгалтеров и аудиторов

Научные интересы :

- **Основные направления развития российского учета и аудита в условиях ориентации на МСФО**
- **Вопросы совершенствования методологии финансового, управленческого, стратегического учета и аудита финансовых потоков коммерческих организаций.**
- **Проблемы профессиональной подготовки и переподготовки профессиональных бухгалтеров и аудиторов.**

По всем интересующим вопросам Вы можете обратиться лично к руководителю по тел. 8(863) 8 (918) 502-40-60 или e-mail: N_Khakhonova@bk.ru

УЧЕТНО-ЭКОНОМИЧЕСКИЙ ФАКУЛЬТЕТ

Магистерская программа «Бухгалтерский учет, анализ и аудит»

ИНСТИТУТ МАГИСТРАТУРЫ

Аналитическое мышление и любовь к цифрам – это про вас?

В таком случае рассмотрите возможность обучения на магистерской программе «Бухгалтерский учет, анализ и аудит».

Программа обучения предназначена для студентов, которые обладают профильным или непрофильным высшим образованием и стремятся повысить собственный квалификационный уровень.

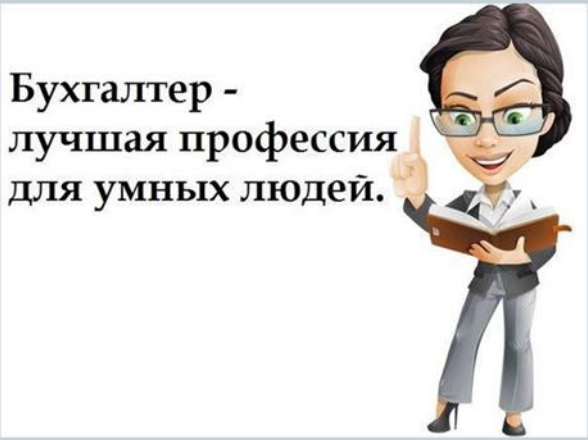

ГЛАВНЫЕ ПЛЮСЫ ПРОФЕССИИ БУХГАЛТЕРА, %

Источник: Суперджоб

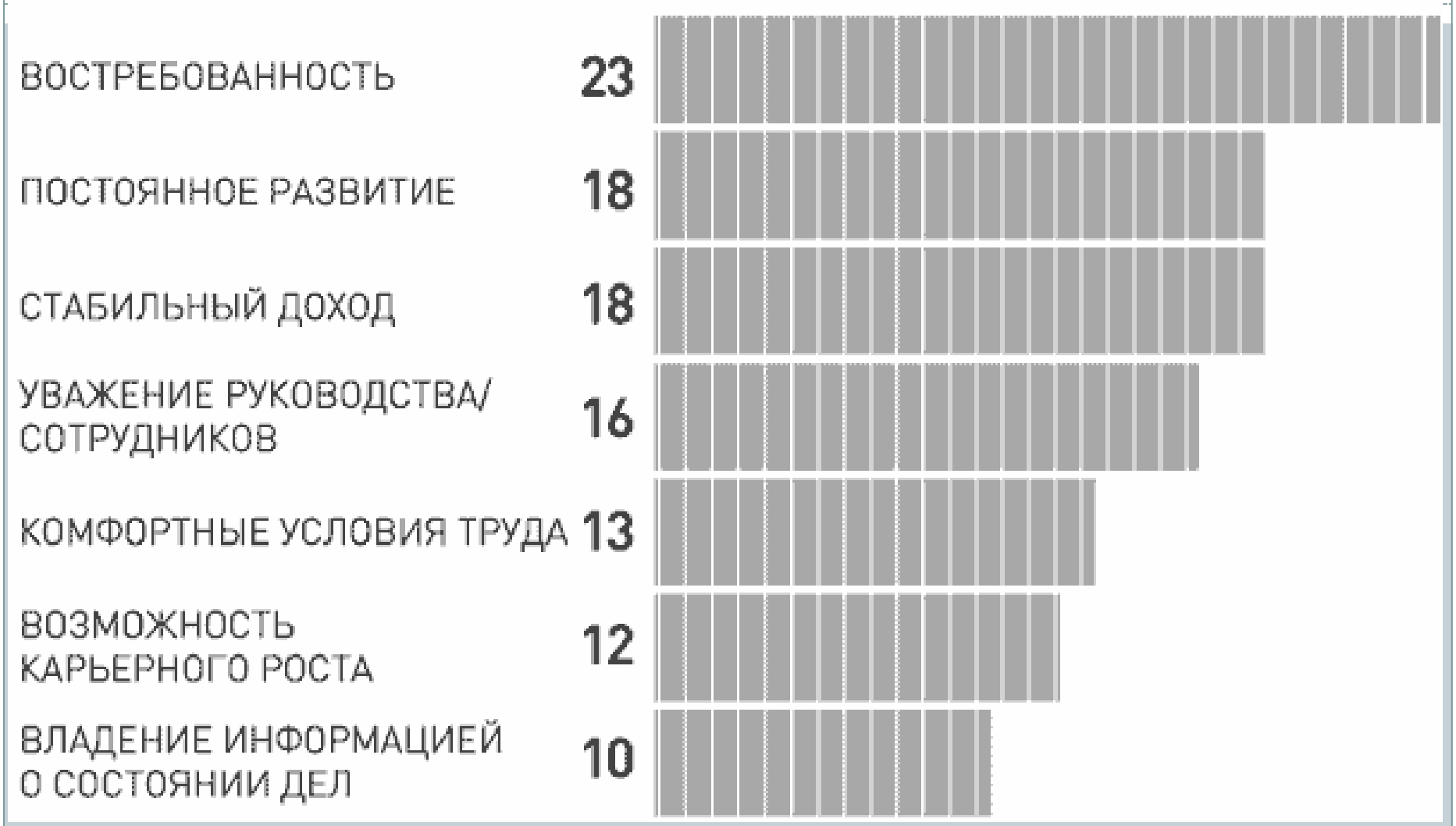

Целью Магистерской программы «Бухгалтерский учет, анализ и аудит»

является формирование в России высокопрофессиональных специалистов, имеющих конкурентные преимущества на рынке труда в условиях перехода к цифровой экономике.

5 аргументов правильного выбора:

1. Гарантированное профессиональное трудоустройство
2. Фундаментальные знания и профессиональные компетенции
3. Лучший преподавательский состав
4. Современные подходы к образованию
5. Индивидуальная траектория обучения и активная студенческая жизнь

1. Гарантированное профессиональное трудоустройство

Сферы деятельности магистров

- экономические, финансовые, маркетинговые, производственно-экономические и аналитические службы организаций различных отраслей, сфер и форм собственности
- аудиторские и консалтинговые компании
- финансовые, кредитные и страховые учреждения, органы государственной и муниципальной власти
- общеобразовательные учреждения, образовательные учреждения начального профессионального, среднего профессионального, высшего профессионального и дополнительного профессионального образования
- научно-исследовательские и проектные организации

1. Гарантированное профессиональное трудоустройство

Выпускники программы «Бухгалтерский учет, анализ и аудит» могут занимать должности:

- бухгалтера
- аудитора
- аналитика в организациях различных организационно–правовых форм собственности
- государственных финансовых, налоговых и контрольно-ревизионных органах
- в аудиторских и консалтинговых фирмах
- экономиста
- финансиста
- менеджера

1. Гарантированное профессиональное трудоустройство

Вы боитесь закончив обучение не найти работу?

На конец апреля 2020:

на сайте Министерства труда и социальной защиты размещено 235 вакансий https://trudvsem.ru/vacancy/search?_page=0&_, при чем 6 вансий с заработной платой более 80 000 руб.

На сайте https://rostov.rabota.ru/vacancy в Ростовской области

размещены 25 вакансий для бухгалтера с предлагаемым размером оплаты труда от 20 000 руб.

Средний размер предлагаемой в Ростовской области оплаты труда 30 000 руб.

Верхняя планка заработной платы во многих предложениях не ограничена (по договоренности)!!!

100% студентов - выпускников программы профессионально трудоустроены

1. Гарантированное профессиональное трудоустройство

- **Согласно исследованию, на сегодняшний день высокий спрос на бухгалтеров в ритейле и компаниях, оказывающих услуги для бизнеса.**

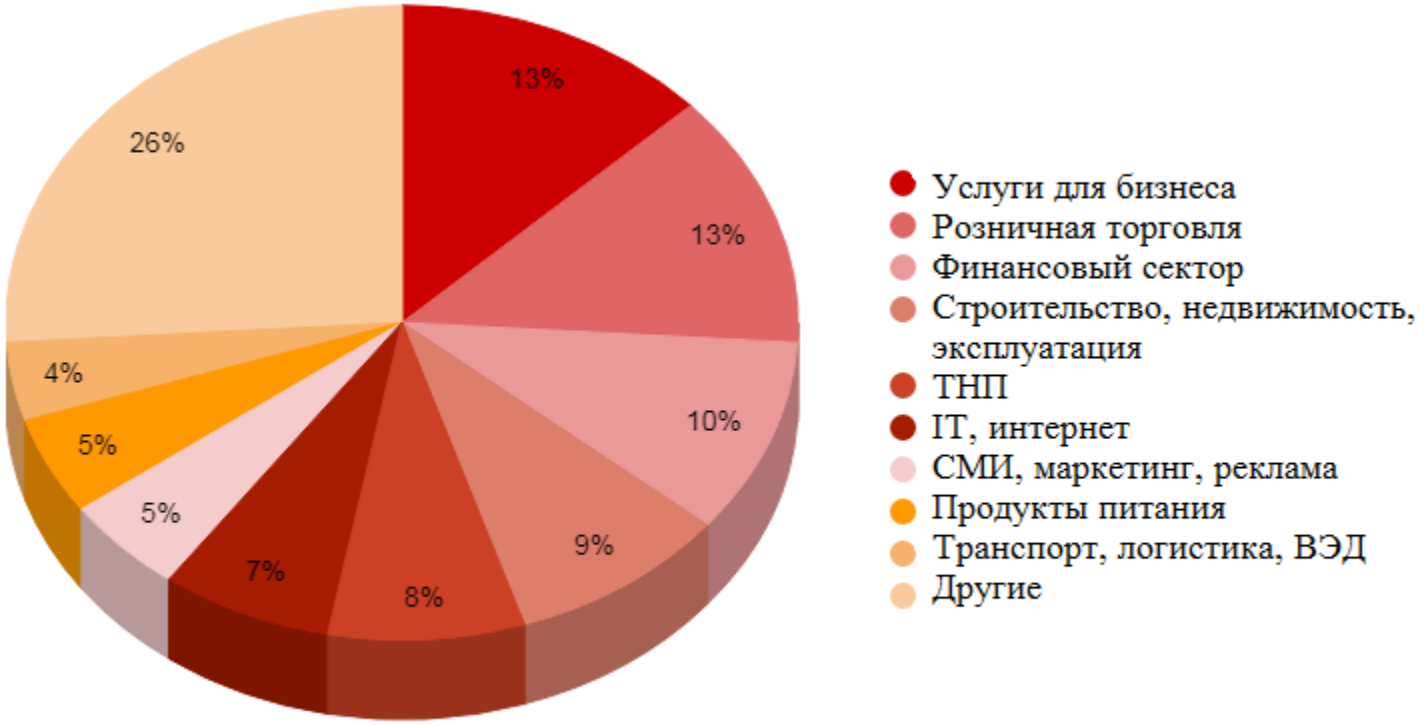

https://www.rabota.ru/

1. Гарантированное профессиональное трудоустройство

- Наиболее востребованными являются бухгалтеры, имеющие разносторонние знания во всех областях бухгалтерской деятельности. Более четверти опубликованных вакансий (26,4%) приходится на специалистов широкого профиля.

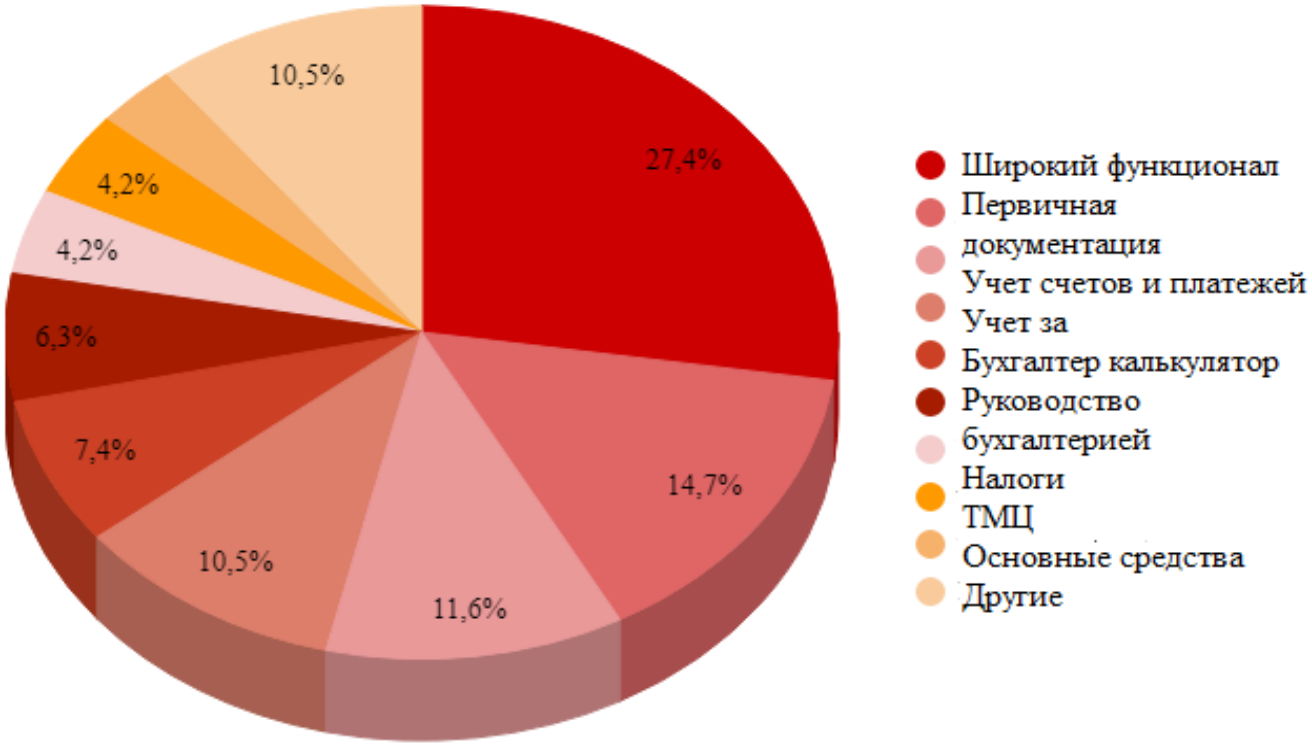

https://www.rabota.ru

Средний размер зарплаты бухгалтера

Должность	Минимальный уровень		Средний уровень		Повышенный уровень	
	от	до	от	до	от	до
Бухгалтер МСФО	60000	66600	66600	73200	73200	80000
Бухгалтер на первичную документацию	27000	29600	29600	32200	32200	35000
Бухгалтер на участок банк-клиент	28000	38600	38600	49200	49200	60000
Бухгалтер на участок заработной платы	35000	46600	46600	57500	57500	70000
Бухгалтер на участок налогового учета	40000	53300	53300	66600	66600	80000
Бухгалтер на участок основные средства	35000	51600	51600	68200	68200	85000
Бухгалтер на участок реализация	30000	35600	35600	41200	41200	47000
Бухгалтер на участок ТМЦ	30000	36600	36600	43200	43200	50000
Бухгалтер-кассир	23000	30300	30300	37600	37600	45000
Помощник бухгалтера	25000	30800	30800	36600	36600	42500

2. Фундаментальные знания и профессиональные компетенции

Что дает обучение на магистерской программе 38.04.01.06 «Бухгалтерский учет, анализ и аудит» ?

Учеба в магистратуре развивает профессиональные компетенции, готовит фундамент для научной или управленческой карьеры.

С такой квалификацией легче устроиться на престижную работу и осуществить карьерный взлет с более высокой стартовой позиции. В соответствии с требованиями профессионального стандарта «Бухгалтер» для возможности претендовать на ряд руководящих должностей в области бухгалтерского учета требуется диплом магистра! При прочих равных, специалисты по подбору персонала скорее сделают выбор в пользу кандидата с магистерской степенью.

2. Фундаментальные знания и профессиональные компетенции

В процессе обучения студенты изучают следующие дисциплины:

- **Бухгалтерский (финансовый) учет,**
- **Бухгалтерский управленческий учет и контроллинг,**
- **Международные стандарты финансовой отчетности,**
- **Бухгалтерская финансовая отчетность,**
- **Планирование и нормирование в учете,**
- **Учет в условиях компьютеризации,**
- **Балансоведение,**
- **Теории и концепции бухгалтерского учета,**
- **Аудит,**
- **Аудит эффективности,**
- **Внутренний аудит,**
- **Налоговый учет и отчетность,**
- **Профессиональная этика бухгалтеров и аудиторов,**
- **Финансовый мониторинг теневых экономических процессов,**
- **Экономический анализ,**
- **Анализ и диагностика финансово-хозяйственной деятельности,**
- **Анализ бизнес-процессов.**

2. Фундаментальные знания и профессиональные компетенции

Тесная связь содержания курсов профессионального цикла и проводимых исследований с реалиями российской экономики позволяет студентам получать знания и навыки, востребованные на российском рынке труда.

Все обучающиеся обеспечиваются базами практики с учетом выбранного направления исследования!

Среди партнеров программы

ТАВР

РОСТВЕРТОЛ
ХОЛДИНГ ВЕРТОЛЕТЫ РОССИИ

АМП

ROSTSELMASH

УЧЕТНО-ЭКОНОМИЧЕСКИЙ ФАКУЛЬТЕТ

Магистерская программа «Бухгалтерский учет, анализ и аудит»

РОСТОВСКИЙ ГОСУДАРСТВЕННЫЙ ЭКОНОМИЧЕСКИЙ УНИВЕРСИТЕТ (РИНХ) ИНСТИТУТ МАГИСТРАТУРЫ

В результате обучения выпускник

- способен обеспечить формирование, анализ и использование для управления информации об активах, обязательствах, капитале, движении денежных потоков, доходах и расходах, а также финансовых результатах деятельности предприятий, организации, учреждений
- профессионально разбирается в налогообложении, владеют приемами аудита
- умеет анализировать процессы финансово-хозяйственной деятельности предприятия и принимать обоснованные решения по их улучшению
- знает стандарты российского и международного учета, умеют их применять
- знает бухгалтерскую документацию, способен вести учет

3. Лучший преподавательский состав

Программа реализуется ведущими преподавателями университета, профессорами и доцентами кафедр бухгалтерского учета, экономического анализа и прогнозирования, аудита, а также бухгалтерами и аудиторами-практиками, работающими на кафедре и приглашенными из фирм деловых партнеров

Лабынцев Н.Т., д.э.н., профессор

Богатая И.Н., д.э.н., профессор

Хахонова Н.Н., д.э.н., профессор

Евстафьева Е.М., д.э.н., профессор

Кизилов А.Н., д.э.н., профессор

Чернышева Ю.Г., д.э.н., профессор

Алексеева И.В., д.э.н., профессор

Шароватова Е.А., д.э.н., профессор

3. Лучший преподавательский состав

- 100% преподавателей – доктора и кандидаты экономических наук, имеющие высокий научный рейтинг;
- 99% преподавателей профильных дисциплин являются практикующими сотрудниками бухгалтерских, консалтинговых и аудиторских фирм;
- 100 % преподавателей являются авторами научных, учебных и научно-практических изданий по профилю читаемых дисциплин;
- преподаватели проходят ежегодное повышение квалификации.

4. Современные подходы к образованию

- синтез теории и практики в изучаемых дисциплинах
- подбор форм и форматов обучения под потребности целевой аудитории
- подбор методик под учебные задачи
- проектирование практических заданий для отработки новых знаний
- сопровождение обучения и работа над мотивацией студентов
- практическая направленность обучения, акцент на решение актуальных практических задач и проблем, связанных с бухгалтерским учетом и аудитом, использование активных методов обучения, методов анализа конкретных проблемных ситуаций
- лучшие российские методики обучения, широкое использование возможностей цифрового обучения: применение конкретных цифровых инструментов, которые повышают результативность обучения, доказавших свою эффективность как в онлайн, так и офф-лайн форматах

4. Современные подходы к образованию

В 2020 году ведущими преподавателями факультета для магистрантов, обучающихся на данной программе, был разработан и записан видеокурс по дисциплине «Бухгалтерский финансовый учет (продвинутый уровень)».

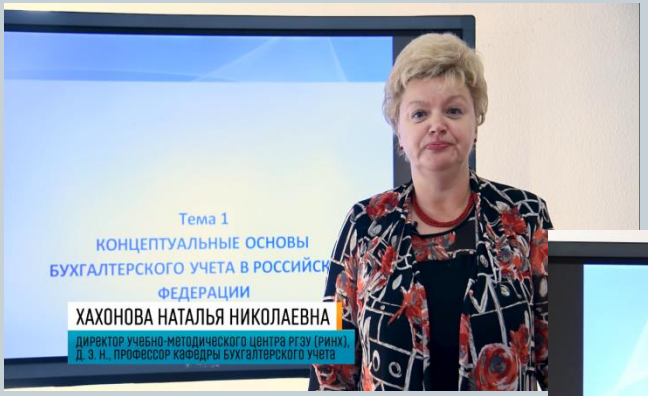

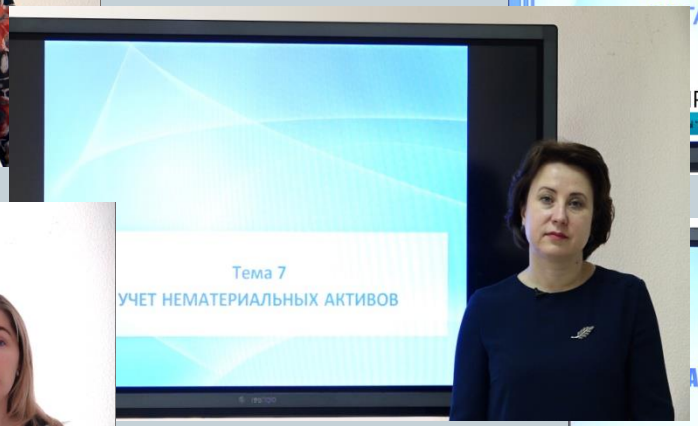

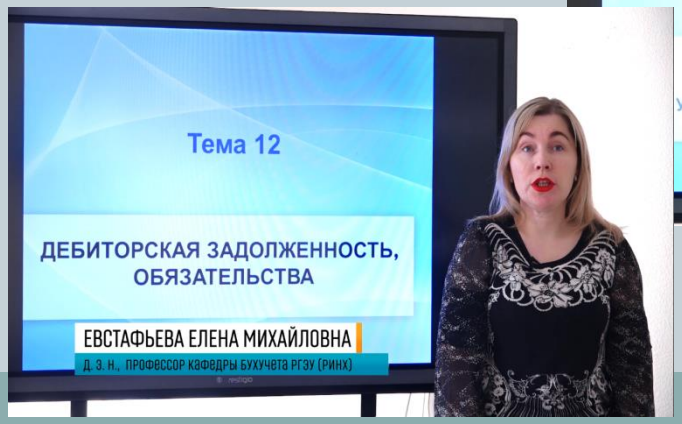

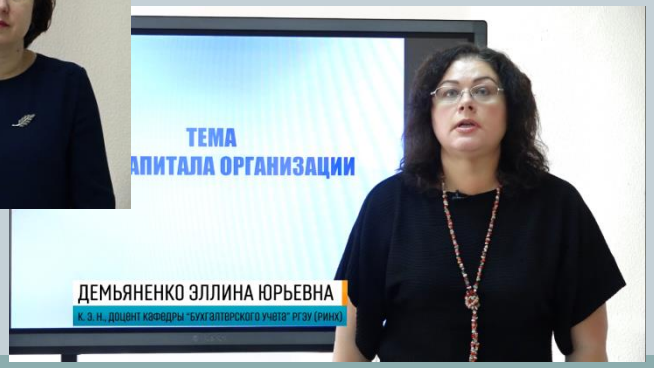

5. Индивидуальная траектория обучения и активная студенческая жизнь

В процессе обучения магистранты

- выполняют учебный план
- сдают зачеты и экзамены
- овладевают методами научного и практического исследования
- выполняют самостоятельную научно-исследовательскую работу по теме диссертации
- проходят производственную практику
- участвуют в научно-практических конференциях, круглых столах, форумах
- публикуют основные результаты проведенного исследования в научных журналах
- подготавливают и защищают магистерскую диссертацию

5. Индивидуальная траектория обучения и активная студенческая жизнь

Ежемесячно магистранты принимают участие в вебинарах, конференциях и круглых столах проводимых совместно с вузами -партнерами

УЧЕТНО-ЭКОНОМИЧЕСКИЙ ФАКУЛЬТЕТ

Магистерская программа 38.04.01.06 «Бухгалтерский учет, анализ и аудит»

По итогам обучения выпускники *Магистерской программы 38.04.01.06 «Бухгалтерский учет, анализ и аудит»* способны решать следующие профессиональные задачи

- организация и ведение бухгалтерского учета в хозяйствующих субъектах различного профиля с применением новых технологий и систем
- анализ, оценка, управление, планирование и прогнозирование финансов организаций
- бухгалтерское, статистическое и аналитическое сопровождение деятельности коммерческих организаций
- организация своевременного предоставления статистической и бухгалтерской отчетности
- осуществление мероприятий по внутреннему и внешнему аудиту деятельности организаций

Наши выпускники!

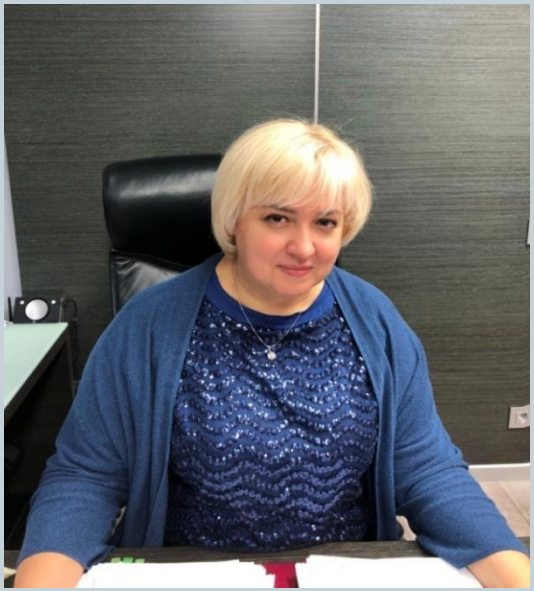

Куц Наталья Владимировна
(выпуск 2018)
Главный бухгалтер ПАО «Роствертол»
Обучение в магистратуре РГЭУ (РИНХ) позволило обновить и систематизировать имеющиеся знания, получить новые исследовательские и профессиональные навыки, подготовить и опубликовать ряд научных статей, и как закономерный итог - обеспечить полное соответствие требованиям профессионального стандарта «Бухгалтер».

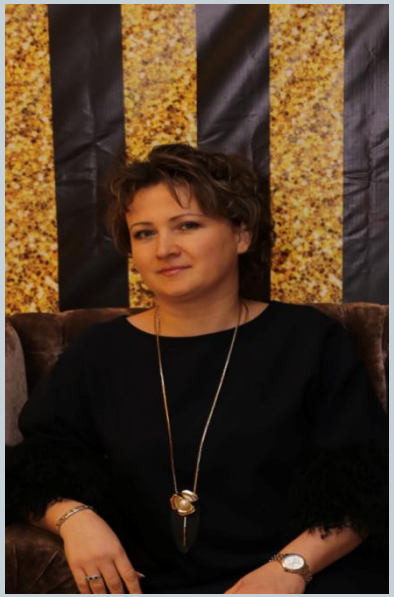

Тимченко Анастасия Сергеевна,
(выпуск 2016 года)
Главный бухгалтер филиала АО "Донэнерго" Ростовские городские электрические сети.
Благодаря обучению в РИНХе, я получила ценные знания которые ежедневно помогают мне решать самые сложные вопросы в моей сфере.

Наши выпускники!

Семикина Валерия Олеговна
(выпуск 2018г.)
Бухгалтер в ювелирной компания "Art-Jeweller"

Беседина Анна Николаевна
(выпуск 2019 года)
Муниципальное унитарное Бухгалтер на предприятии "Сакский райкоммунхоз" Сакского района республики Крым.

Алдери Мохаммед Макки Аднан
(выпуск 2019г)
бухгалтер в банке республики Ирак

Кузнецова Марина Владимировна
(выпуск 2019 года)
ООО "Элит Аудит ", бухгалтер.

Что дает обучение на магистерской программе «Бухгалтерский учет, анализ и аудит»?

Окончив магистратуру, вы получите такие возможности

Вы получите массу полезных и углубленных теоретических знаний и практических навыков

Если вы поняли, что ошиблись с выбором специализации предыдущего высшего образования, магистратура позволит вам сменить ее

У вас будет открыта дорога к поступлению в аспирантуру и занятие преподавательской деятельностью

Вы сможете занимать руководящие должности, работать по специальностям, требующим обеих ступеней высшего образования

Профессиональный рост будет быстрым даже при условии высокой конкуренции

Магистерская программа «Бухгалтерский учет, анализ и аудит»

Выпускники нашей программы никогда не попадают в такую ситуацию

УЧЕТНО-ЭКОНОМИЧЕСКИЙ ФАКУЛЬТЕТ

Магистерская программа «Бухгалтерский учет, анализ и аудит»

МЫ ЖДЕМ ВАС!
ДО ВСТРЕЧИ!

АДРЕС: Г. РОСТОВ-НА-ДОНУ,
УЛ. Б.САДОВАЯ, 69, К. 509,
КАФЕДРА БУХГАЛТЕРСКОГО УЧЕТА
8 (928) 179-17- 03

руководитель магистерской программы Хахонова Наталья Николаевна N_Khakhonova@bk.ru