РОСТОВСКИЙ ГОСУДАРСТВЕННЫЙ ЭКОНОМИЧЕСКИЙ УНИВЕРСИТЕТ (РИНХ)

Учетно-экономический факультет

Кафедра Бухгалтерского учета

направление 38.03.01 **"ЭКОНОМИКА"**

Профиль 38.03.01.15

УЧЕТ И КОНТРОЛЬ В УПРАВЛЕНИИ БИЗНЕСОМ

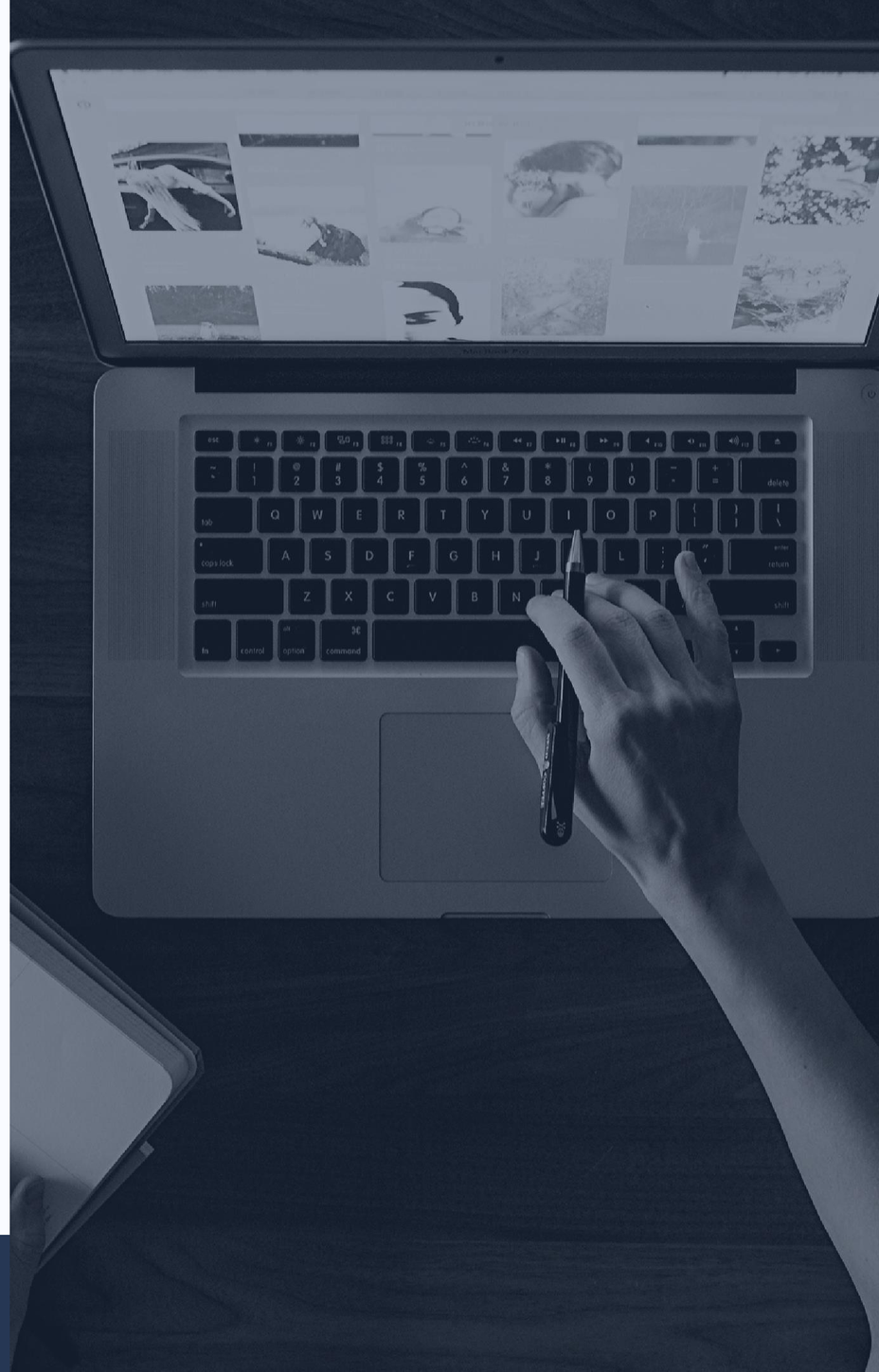

УЧЕТНО-ЭКОНОМИЧЕСКИЙ ФАКУЛЬТЕТ ВСЕГДА ЗАНИМАЕТ ЛИДИРУЮЩИЕ ПОЗИЦИИ В УНИВЕРСИТЕТЕ

БУДЬ СРЕДИ ЛУЧШИХ

КЕМ ВЫ СМОЖЕТЕ РАБОТАТЬ?

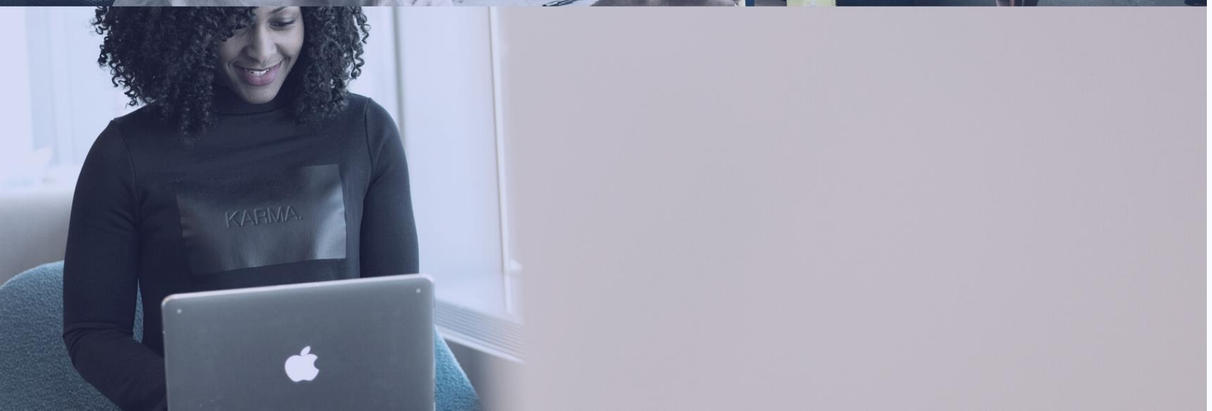

ФИНАНСОВЫЙ ДИРЕКТОР

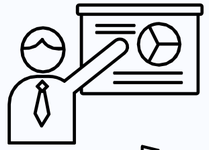

КОММЕРЧЕСКИЙ ДИРЕКТОР

ГЛАВНЫЙ БУХГАЛТЕР

БУХГАЛТЕР

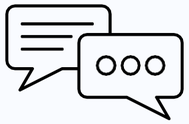

ФИНАНСОВЫЙ МЕНЕДЖЕР

СПЕЦИАЛИСТ СФЕРЫ ЭКОНОМИЧЕСКОЙ БЕЗОПАСНОСТИ

НАЛОГОВЫЙ КОНСУЛЬТАНТ

И ДР.

ЧЕМУ ВЫ НАУЧИТЕСЬ И ЧЕМ СМОЖЕТЕ ВЛАДЕТЬ?

Методикой бухгалтерского и управленческого учета

Технологией организации системы внутреннего контроля и внешнего аудита

Навыками управления всеми бизнес-процессами

Инструментами управленческого анализа различных видов деятельности

Знаниями в области инновационного и стратегического менеджмента и др.

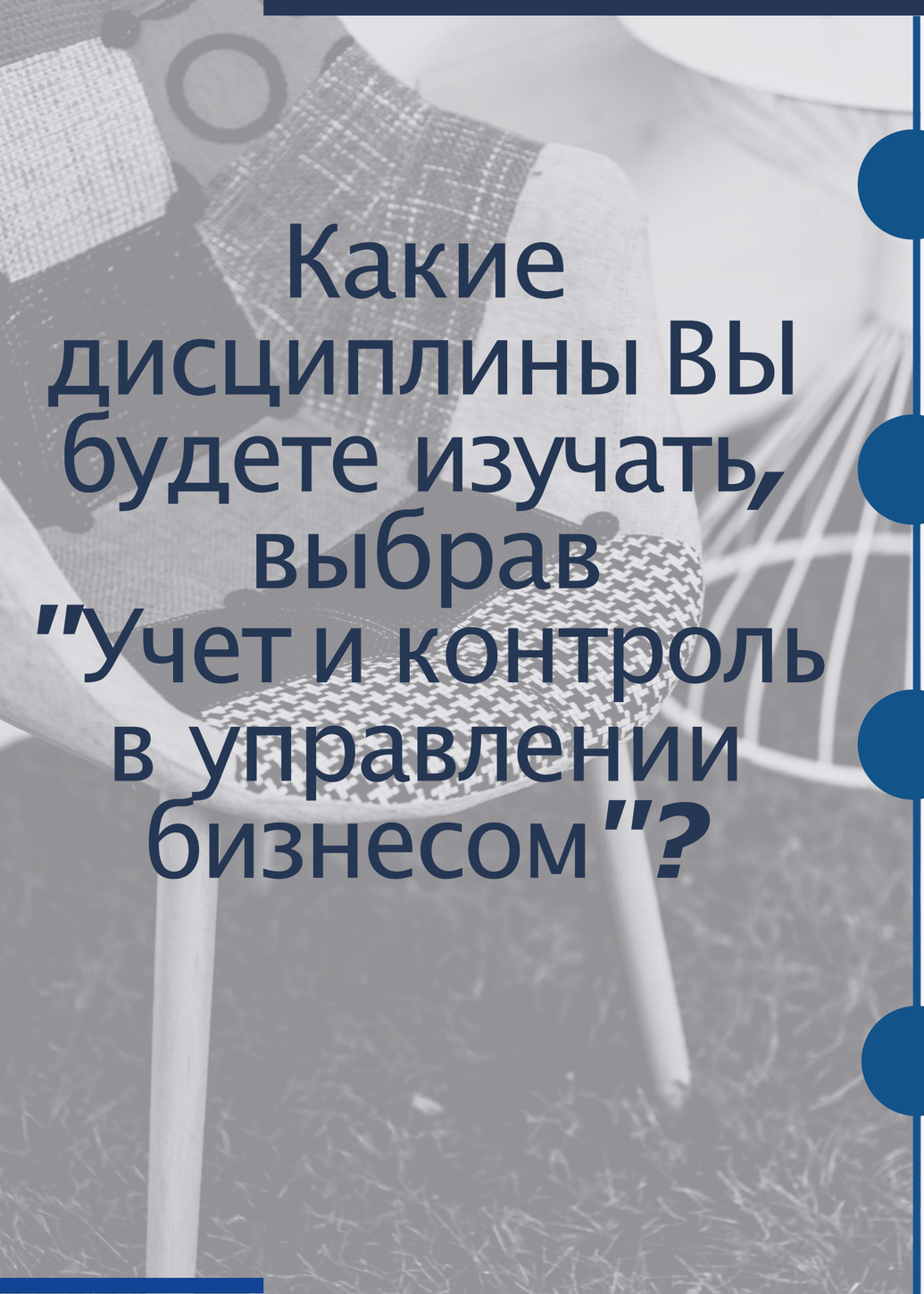

Какие дисциплины ВЫ будете изучать, выбрав "Учет и контроль в управлении бизнесом"?

- Современные информационные технологии в экономике
- Инновационный менеджмент
- Мировая экономика и международные экономические отношения
- Бухгалтерский и управленческий учет, отчетность.
- Особенности учета различных секторах экономики
- Учет внешнеторговых операций и международные стандарты финансовой отчетности
- Методы принятия управленческих решений
- Управленческий анализ различных видов деятельности и др.

Учетно-экономический факультет активно взаимодействует с российскими и международными компаниями, банками, страховыми организациями и государственными органами власти различных уровней

ОБУЧАЮЩИМСЯ ПО ПРОФИЛЮ «УЧЕТ И КОНТРОЛЬ В УПРАВЛЕНИИ БИЗНЕСОМ» ПОСТОЯННО ПРЕДЛАГАЮТ СТАЖИРОВКИ, МАСТЕР-КЛАССЫ И СЕМИНАРЫ С УЧАСТИЕМ ПРАКТИКОВ И ВЕДУЩИХ СПЕЦИАЛИСТОВ РАЗЛИЧНЫХ ОБЛАСТЕЙ

Стипендии и иные виды материальной поддержки

- **ГОСУДАРСТВЕННАЯ АКАДЕМИЧЕСКАЯ СТИПЕНДИЯ СТУДЕНТАМ**
- **ГОСУДАРСТВЕННАЯ СОЦИАЛЬНАЯ СТИПЕНДИЯ СТУДЕНТАМ**
- **ПОВЫШЕННАЯ СТИПЕНДИЯ УНИВЕРСИТЕТА**
- **СТИПЕНДИИ ПРЕЗИДЕНТА РОССИЙСКОЙ ФЕДЕРАЦИИ И СТИПЕНДИИ ПРАВИТЕЛЬСТВА РОССИЙСКОЙ ФЕДЕРАЦИИ**
- **ИМЕННЫЕ СТИПЕНДИИ**
- **СТИПЕНДИИ ОБУЧАЮЩИМСЯ, НАЗНАЧАЕМЫЕ ЮРИДИЧЕСКИМИ ЛИЦАМИ ИЛИ ФИЗИЧЕСКИМИ ЛИЦАМИ, В ТОМ ЧИСЛЕ НАПРАВИВШИМИ ИХ НА ОБУЧЕНИЕ. ! ОБРАЩАЕМ ВНИМАНИЕ НА ТО, ЧТО ЭТОТ ВИД СТИПЕНДИЙ ДОСТУПЕН КАК ДЛЯ БЮДЖЕТНОЙ, ТАК И ДЛЯ КОНТРАКТНОЙ ФОРМЫ ОБУЧЕНИЯ!**
- **ЕДИНОВРЕМЕННАЯ МАТЕРИАЛЬНАЯ ПОМОЩЬ СТУДЕНТАМ**

БЕЗВЫХОДНЫХ СИТУАЦИЙ НЕ БЫВАЕТ!

В ЕЖЕДНЕВНО МЕНЯЮЩЕМСЯ МИРЕ НИКОГДА НЕ ЗНАЕШЬ, ЧТО ТЕБЯ ЖДЁТ ЗАВТРА
НАШ ФАКУЛЬТЕТ ГАРАНТИРУЕТ СТАБИЛЬНОСТЬ И ПОДДЕРЖКУ В ЛЮБОЙ КРИЗИСНОЙ ФИНАНСОВОЙ СИТУАЦИИ

Для студентов коммерческой формы обучения возможны:

- **Дробление стоимости годовой оплаты за обучение на *2* или *4* части**
- **Отсрочка платежа**

ЕСТЬ ЛИ ПРИ УНИВЕРСИТЕТЕ ОБЩЕЖИТИЕ?

КОНЕЧНО ЕСТЬ, И НЕ ОДНО!

Адреса общежитий:

1. г. Ростов-на-Дону ул. 2-я Краснодарская, 113/1;
2. г. Ростов-на-Дону пер. Гвардейский, 6.

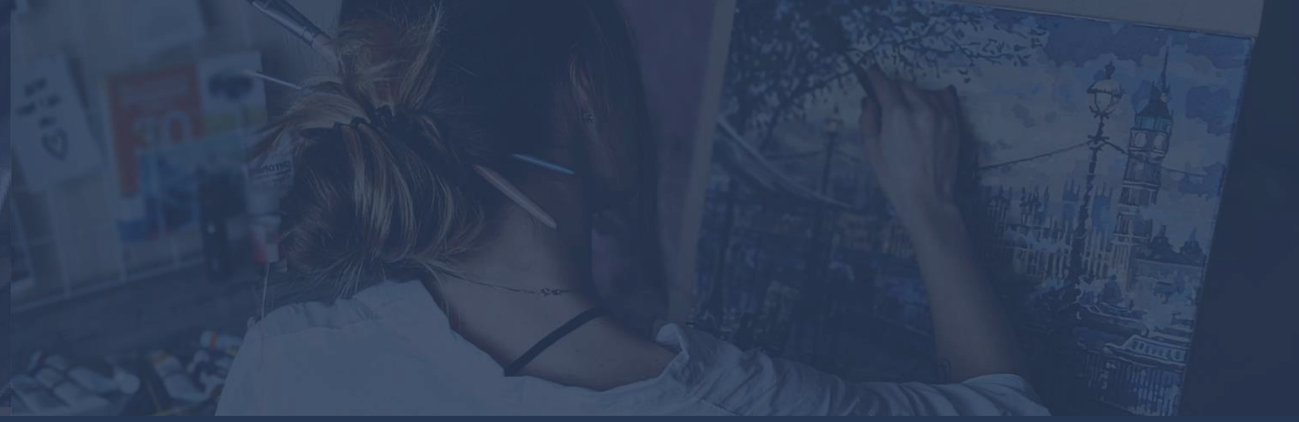

УЧЕТНО-ЭКОНОМИЧЕСКИЙ ФАКУЛЬТЕТ - ЯРКАЯ СТУДЕНЧЕСКАЯ ЖИЗНЬ

Ведь студенческая жизнь не ограничивается одними занятиями, в ней есть место и творчеству, и спорту , и науке!

УНИКАЛЬНОЕ ПРОСТРАНСТВО ДЛЯ ЛЮБОЙ ЗАДАЧИ

"ТОЧКА КИПЕНИЯ" - МЕСТО, В КОТОРОМ ВОЗМОЖНЫ ВСТРЕЧИ С ДРУЗЬЯМИ И ОБРАЗОВАТЕЛЬНАЯ ДЕЯТЕЛЬНОСТЬ. СТУДЕНТЫ УЧЕТНО-ЭКОНОМИЧЕСКОГО ФАКУЛЬТЕТА НЕ ПОНАСЛЫШКЕ ЗНАЮТ О ВСЕХ ВОЗМОЖНОСТЯХ COWORKINGA.

ЗНАНИЯ, ПОЛУЧЕННЫЕ В РЕЗУЛЬТАТЕ ОСВОЕНИЯ ДИСЦИПЛИН ДАННОГО ПРОФИЛЯ ВАМ ПОМОГУТ:

Начать бизнес с нуля в любой экономической ситуации

Вести бухгалтерский учет, осуществлять экономический анализ, проводить аудит

Владеть особенностями учета и налогообложения организаций всех форм собственности в различных секторах экономики

Осуществлять эффективное инвестиционное бизнес-планирование

Управлять ресурсами хозяйственных субъектов

ИНВЕСТИРУЙ В СВОЁ БУДУЩЕЕ!

УЧЕТ И КОНТРЛОЛЬ В УПРАВЛЕНИИ БИЗНЕСОМ

СДЕЛАЙ ПРАВИЛЬНЫЙ ВЫБОР!

КОНТАКТНАЯ ИНФОРМАЦИЯ:

АДРЕС:

Г. РОСТОВ-НА-ДОНУ, УЛ. Б.САДОВАЯ, 69,
К. 509, **КАФЕДРА БУХГАЛТЕРСКОГО УЧЕТА**

КОНТАКТНЫЙ ТЕЛЕФОН:

8 (863) 240-29-86

ЭЛЕКТРОННАЯ ПОЧТА КАФЕДРЫ:

RGEUUEF509@YANDEX.RU

ОФИЦИАЛЬНАЯ ГРУППА "ВКОНТАКТЕ":

HTTPS://VK.COM/YEF.RSUE